



BAHAGIAN KAWALAN PENYAKIT  
KEMENTERIAN KESIHATAN MALAYSIA  
DISEASE CONTROL DIVISION  
MINISTRY OF HEALTH, MALAYSIA  
ARAS 3,4 DAN 6, BLOK E10, KOMPLEKS E, PRESINT 1,  
PUSAT PENTADBIRAN KERAJAAN PERSEKUTUAN  
62590, PUTRAJAYA

Tel : 03-88834527  
Faks : 03-88886270

Ruj. Tuan :  
Ruj. Kami : KKM. 100-2/2/3 JLD. 3 (77)  
Tarikh : 7 Julai 2020

YBhg. Datuk Dr. Noor Hisham Bin Abdullah  
Ketua Pengarah Kesihatan

Melalui :

YBhg. Dato' Dr. Chong Chee Kheong  
Timbalan Ketua Pengarah Kesihatan (Kesihatan Awam)

  
DATO' DR. CHONG CHEE KHEONG  
(MPM 26477)  
Timbalan Ketua Pengarah Kesihatan  
(Kesihatan Awam)  
Kementerian Kesihatan Malaysia

YBhg. Datuk,

**KENYATAAN AKHBAR KETUA PENGARAH KESIHATAN  
MALAYSIA MENGENAI SITUASI SEMASA DEMAM DENGGI, ZIKA  
DAN CHIKUNGUNYA DI MALAYSIA**

Dengan segala hormatnya merujuk kepada perkara tersebut di atas.

2. Bersama-sama ini dikemukakan Kenyataan Akhbar Ketua Pengarah Kesihatan Malaysia berkenaan Situasi Semasa Demam Denggi, Zika dan Chikungunya di Malaysia bagi ME 28/2020 (5 Julai hingga 11 Julai 2020) untuk persetujuan YBhg. Datuk.

Sekian, terima kasih.

**"BERKHIDMAT UNTUK NEGARA"**

Saya yang menjalankan amanah,

  
**(DR. NORHAYATI BT RUSLI)**  
Pengarah Kawalan Penyakit  
Kementerian Kesihatan Malaysia





**KENYATAAN AKHBAR**  
**KETUA PENGARAH KESIHATAN MALAYSIA**  
**SITUASI SEMASA DEMAM DENGGI, ZIKA DAN CHIKUNGUNYA DI**  
**MALAYSIA**

(Bagi Minggu 28/2020 dari 5 Julai hingga 11 Julai 2020)

Pada minggu ke-28 sebanyak 2,138 kes dan dua (2) kematian akibat komplikasi Demam Denggi dilaporkan berbanding 2,116 kes dan dua (2) kematian pada minggu sebelumnya iaitu peningkatan 22 kes (1%). Sehingga kini kumulatif kes Demam Denggi adalah sebanyak 58,645 kes berbanding 68,950 kes bagi tempoh sama tahun 2019 (penurunan 14.9%) manakala kumulatif kematian adalah sebanyak 96 kematian berbanding 102 kematian bagi tempoh sama tahun 2019 (penurunan 5.9%) **(Lampiran A & C)**.

Pada minggu ke-28 ini, jumlah kes mingguan Demam Denggi menunjukkan tren peningkatan dan jumlah kes mingguan ini melebihi kes mingguan sama pada tahun 2019 dan kes median untuk 5 tahun bagi 2015 hingga 2019 **(Lampiran B)**. Lokaliti hotspot yang dilaporkan juga meningkat sebanyak 6 lokaliti menjadikan keseluruhan lokaliti hotspot 82 pada minggu ke-28 berbanding 76 lokaliti hotspot pada minggu sebelumnya. Sebanyak 63.4% atau 52 lokaliti hotspot berada di negeri Selangor, diikuti 21 lokaliti hotspot (25.6%) di Wilayah Persekutuan Kuala Lumpur dan Putrajaya, tiga (3) lokaliti hotspot di Kelantan (3.7%), masing-masing dua (2) lokaliti hotspot di Pulau Pinang (2.4%) dan Perak (2.4%) serta masing-masing satu (1) lokaliti hotspot di Negeri Sembilan (1.2%) dan Johor (1.2%) **(Lampiran B & D)**.

Jangkitan Chikungunya melaporkan sebanyak 127 kes baru pada minggu ke-28 dengan sebanyak 91 kes dari negeri Pulau Pinang, 30 kes dari Perak, tiga (3) kes dari Kelantan, dua (2) kes dari Kedah dan satu (1) kes dari WPKL. Terdapat 53 lokaliti wabak aktif Chikungunya masih dalam pemantauan iaitu 39 lokaliti wabak di Pulau Pinang, sembilan (9) lokaliti wabak di Kinta, empat (4) lokaliti wabak di Kelantan manakala satu (1) lokaliti wabak di Kedah. Jumlah kumulatif kes Chikungunya sehingga kini adalah sebanyak 1,416 (**Lampiran E**). Bagi surveilan Zika, sebanyak 950 sampel darah dan 16 sampel urin telah dijalankan saringan Zika dan kesemuanya adalah negatif Zika.

Dari tren kes mingguan yang dilaporkan pada tahun-tahun sebelum ini, fasa gelombang kedua peningkatan kes dijangka berlaku berterusan sehingga bulan September tahun ini. Oleh itu, masyarakat perlu berwaspada dan mengambil tindakan segera dengan memastikan persekitaran bersih dari tempat-tempat pembiakan nyamuk. Teruskan aktiviti pembersihan di persekitaran premis masing-masing, termasuk di kawasan rekreasi atau taman permainan yang terletak berdekatan dengan rumah. Dari pemantauan oleh KKM, taman permainan dan tempat rekreasi menyumbang sebanyak 11% kepada pembiakan Aedes dan keadaan ini dapat mengancam kesihatan pengunjung yang melakukan riadah di sana.

Bagi penduduk yang tinggal di kawasan wabak Denggi, tindakan pencegahan jangkitan perlu dilakukan dengan lebih teliti untuk memutuskan rantaian penularan virus Denggi yang dibawa oleh nyamuk Aedes. Gunakan semburan aerosol di dalam rumah untuk membunuh nyamuk dewasa yang mungkin membawa virus Denggi. Bagi murid-murid sekolah atau pekerja yang bergerak ke sekolah dan tempat kerja pada awal pagi, gunakan repelan untuk mencegah digigit nyamuk. Jaga diri dan keluarga kita, Demam Denggi bawa sengsara. **Tiada Aedes, tiada Denggi, Chikungunya, dan Zika.**

  
**DATUK DR. NOOR HISHAM BIN ABDULLAH**

Ketua Pengarah Kesihatan  
Kementerian Kesihatan Malaysia

21 Julai 2020



Gambarajah 1: Perbandingan Kes dan Kematian Demam Denggi minggu ke- 27 dan ke- 28 tahun 2020

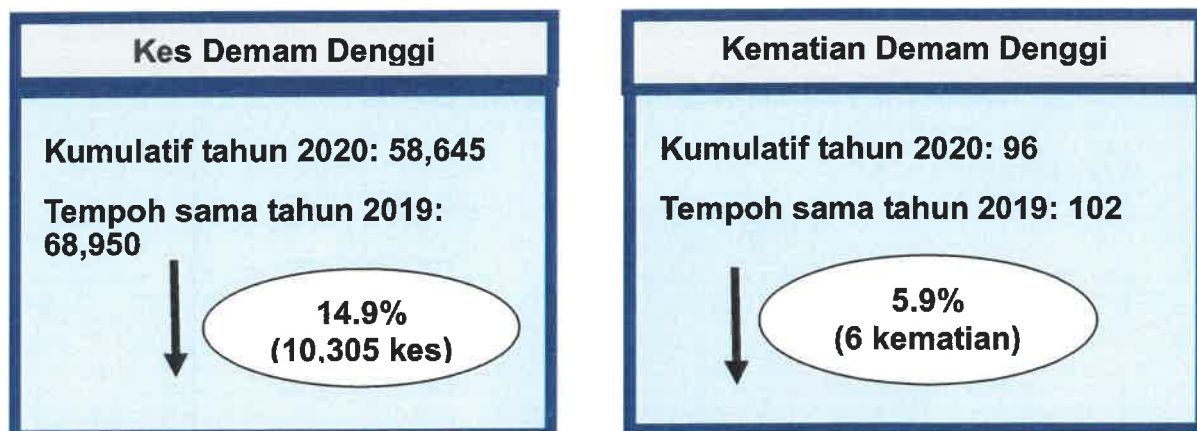

Gambarajah 2: Perbandingan Kes dan Kematian Demam Denggi sehingga minggu ke- 28 tahun 2020 dan tempoh sama tahun 2019

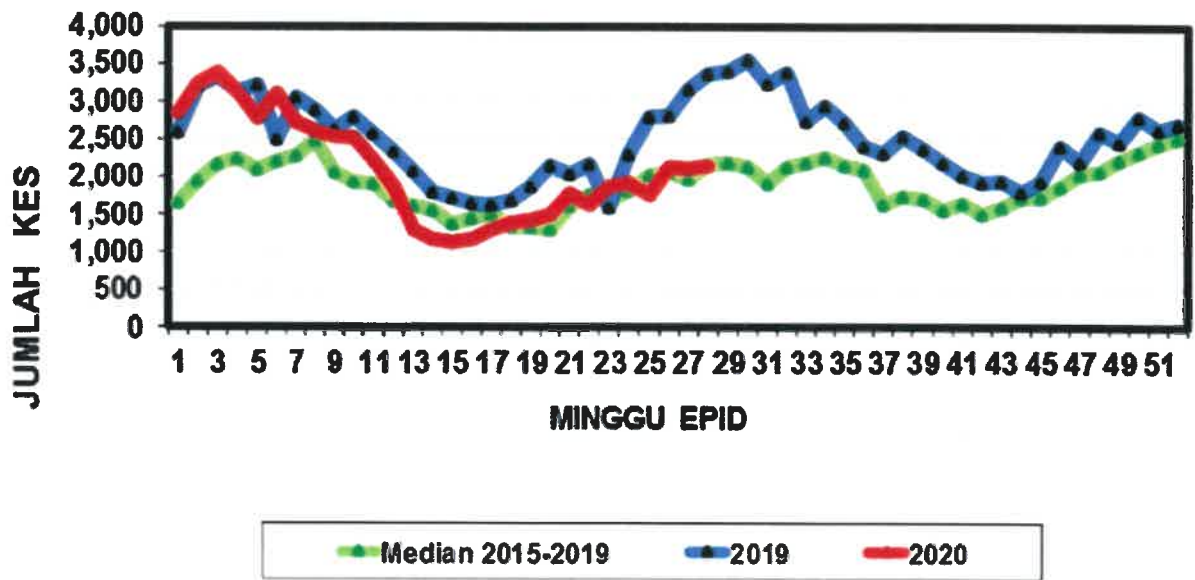

Gambarajah 3: Perbandingan tren kes Mingguan Demam Denggi Malaysia Tahun 2020, 2019 dan Median 2015-2019

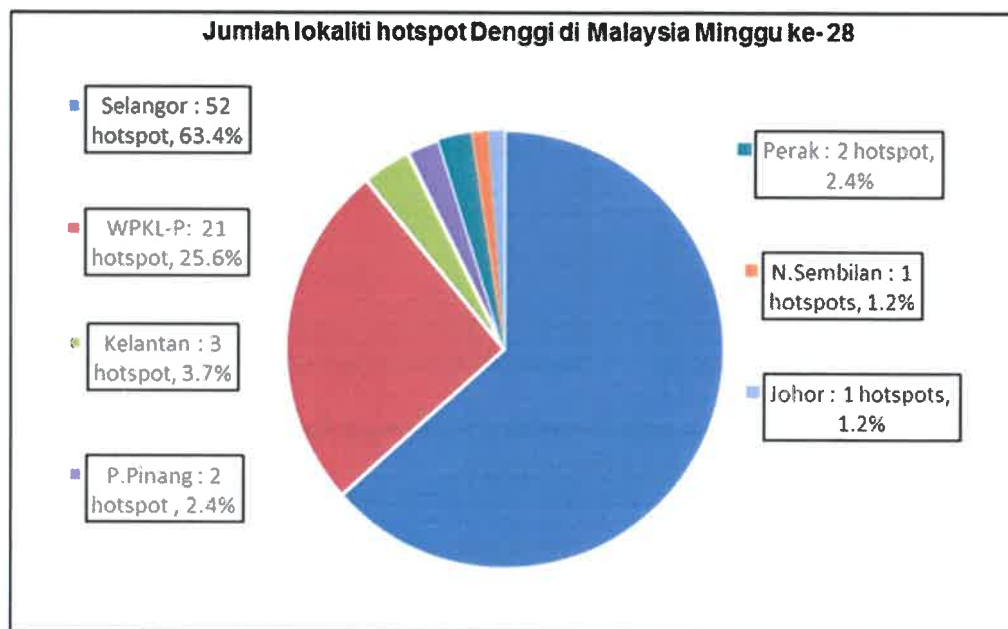

Gambarajah 4: Jumlah lokaliti hotspot Denggi minggu ke- 28 tahun 2020

**KES DEMAM DENGGI DILAPORKAN PADA MINGGU 28/2020  
(5 Julai hingga 11 Julai 2020)**

Bil.	Negeri	Bilangan Kes dan Kematian di laporkan				Kumulatif kes demam denggi sehingga minggu 28/2020		Kumulatif kes demam denggi sehingga minggu 28/2019	
		Minggu Epid 28 (5 Julai – 11 Julai 2020)		Minggu Epid 27 (28 Jun – 4 Julai 2020)		Kes	Mati	Kes	Mati
		Kes	Mati	Kes	Mati				
1	Perlis	2	0	11	0	46	0	229	0
2	Kedah	29	0	25	0	547	0	1,088	4
3	P. Pinang	33	0	48	0	562	1	3,155	8
4	Perak	49	0	50	0	2,078	3	1,745	2
5	Selangor	895	1	876	1	31,902	31	39,120	34
6	WP KL & Putrajaya	310	0	340	0	6,752	6	8,309	5
7	N. Sembilan	77	1	76	0	1,651	7	1,327	7
8	Melaka	69	0	65	0	1,389	5	1,165	5
9	Johor	311	0	298	1	5,716	21	5,653	15
10	Pahang	111	0	73	0	1,662	4	922	4
11	Terengganu	3	0	9	0	234	0	367	1
12	Kelantan	139	0	158	0	2,226	4	2,031	3
13	Sarawak	26	0	23	0	1,162	2	979	1
14	Sabah	84	0	64	0	2,713	12	2,837	13
15	WP Labuan	0	0	0	0	5	0	23	0
	<b>MALAYSIA</b>	<b>2,138</b>	<b>2</b>	<b>2,116</b>	<b>2</b>	<b>58,645</b>	<b>96</b>	<b>68,950</b>	<b>102</b>

**LOKALITI HOTSPOT PADA MINGGU 27/2020  
(5 Julai hingga 11 Julai 2020)**

NO	NEGERI	DAERAH	LOKALITI	BIL. KES	TEMPOH WABAK (HARI)
1	SELANGOR	H/Selangor	Apt Teratai Tbr Bb	143	216
2	SELANGOR	Petaling	Sek 19 (Teres E : Jln 19/24 - 19/31)	38	103
3	SELANGOR	H/Langat	Jln Bm 6/A Bandar Bukit Mahkota	28	97
4	WPKL	Titiwangsa	Sek 1 W/Maju Blok F	38	89
5	SELANGOR	Petaling	Sek U10 (Alam Budiman : Jln U10/68-77b)	19	89
6	WPKL	L/Pantai	Vista Komanwel A	36	87
7	WPKL	Cheras	Vista Tasik	73	84
8	SELANGOR	Petaling	Seksyen U2 (Pangsapuri Ilham)	24	75
9	SELANGOR	Petaling	Sek 13 (P/puri Brunnsfield Riverview)	27	67
10	WPKL	Titiwangsa	Kem Wardieburn (Blok G)	50	66
11	SELANGOR	Petaling	Tmn Sri Serdang 3 (Jln 18/30-44 & 18/46)	10	65
12	SELANGOR	H/Langat	Jln Dagang 1/1-1/11 Tmn Dagang	19	64
13	SELANGOR	Petaling	Sek U3 (P/puri Daisy B : Blok 3 - 8 )	27	62
14	SELANGOR	Klang	Apartment Impian Sentosa	34	61
15	SELANGOR	H/Langat	Appt Sri Bayu Taman Kema Cahaya	8	60
16	WPKL	Cheras	Kuarters Guru, Bdr Sri Permaisuri	24	59
17	SELANGOR	Petaling	Tmn Tasik Prima 4	16	59
18	N SEMBILAN	Seremban	Bdr Seremban Selatan Fasa 3a (Jln. 3/3)	21	59
19	SELANGOR	H/Selangor	Lokaliti 2 Bdr Baru Btg Kali	18	54
20	SELANGOR	H/Langat	Jln Bm 6/D Bandar Bukit Mahkota	10	54
21	WPKL	L/Pantai	Pearl Point Kondo	11	53
22	SELANGOR	Petaling	Tmn Serdang Jaya 7 (Pkns Blok 1 -11)	18	53
23	SELANGOR	Petaling	Bdr Bkt Puchong (Vista Prima)	14	53
24	SELANGOR	Klang	Taman Sentosa 16	29	53
25	SELANGOR	H/Langat	Jln Pahlawan 2,4,6,8,10,12,14,16,18&20 Bmc	11	51
26	WPKL	L/Pantai	Tiara Mutiara Service Apartment	17	50
27	SELANGOR	Petaling	Pjs 9 /1(Lagoon Perdana & Rumah Kedai)	16	49



NO	NEGERI	DAERAH	LOKALITI	BIL. KES	TEMPOH WABAK (HARI)
28	WPKL	L/Pantai	Appt Delima	36	48
29	WPKL	Titiwangsa	Tmn Desa Setapak (Jln 1/27b-14/27b)	12	48
30	SELANGOR	Petaling	Sri Ss 5c	9	48
31	WPKL	L/Pantai	Kuarters Ktmb (Blok 2,4, 6, 8)	11	47
32	SELANGOR	Petaling	Tmn Serdang Raya (Jln Sr 7)	17	47
33	SELANGOR	Petaling	Tmn Serdang Perdana (South City Condo/Condo Perdana Sltm)	11	46
34	SELANGOR	Petaling	Kt Ss 2 ( Ken Damansara Kondo 1 )	8	46
35	WPKL	L/Pantai	Pangsapuri Bukit Awansari (Og Courp Kondo)	17	45
36	SELANGOR	Petaling	Kt Ss 2 Casa Damansara	11	45
37	PERAK	Kinta	Pekan Razaki	9	45
38	WPKL	Titiwangsa	Pa Desa Rejang (Blok E,F,L,M)	17	44
39	WPKL	Cheras	Tmn Ikan Emas (Lrg Ikan Emas 1-5)	6	43
40	WPKL	Putrajaya	Presint 15- Dwiputra Residence	16	43
41	SELANGOR	Petaling	Seksyen 8 (Flat B : Blok 11 - 22)	11	43
42	SELANGOR	Klang	Sek 25 (Teres F:Jln 25/46-59, Jln 25/115-118b)	8	42
43	SELANGOR	Petaling	Tmn Puchong Utama 7 Court 2	12	42
44	WPKL	L/Pantai	Pantai Dalam ( Panorama Kondo)	11	41
45	WPKL	L/Pantai	Tmn Gembira B (Sbg Jln Selesa 1,9-12,Jln Riang 11-15,Sbhg Jln Selesa)	13	41
46	SELANGOR	Petaling	Usj 1 (Jln Usj 1/19-1/28)	9	41
47	KELANTAN	K/Bharu	Kubur Maras	17	41
48	JOHOR	J/Bharu	Tmn Impian Emas,Jln Impian Emas 57-65	6	40
49	WPKL	Kepong	Ppr Beringin (D,E,F)	8	39
50	SELANGOR	Petaling	Sek U16 (Denai Alam Teres E : Jln U16/58-59)	15	39
51	SELANGOR	Klang	Taman Sentosa Perdana 03	8	39
52	SELANGOR	Petaling	Sek 18 (Jln 18/3 Flat A : Blok 2 -10)	8	39
53	KELANTAN	K/Bharu	Lorong Silat	23	39
54	SELANGOR	Petaling	Usj 3/1	13	38
55	SELANGOR	Petaling	Tmn Saujana Puchong Sp 3 (Rmh Kedai)	29	37
56	SELANGOR	H/Langat	Pangsapuri Inai Pandan Indah	23	37
57	P PINANG	T/Laut	Jalan Lim Lean Teng	7	37

NO	NEGERI	DAERAH	LOKALITI	BIL. KES	TEMPOH WABAK (HARI)
58	SELANGOR	H/Langat	Taman D'ramal Prima Sungai Ramal	6	36
59	SELANGOR	H/Langat	Appt Taman Setia Balakong 2	12	36
60	SELANGOR	Petaling	Tmn Bkt Serdang 12 (Vista Serdang)	7	36
61	SELANGOR	Klang	Taman Sri Perlabuhan 01	6	36
62	SELANGOR	Klang	Taman Sungai Puloh 01	10	36
63	SELANGOR	H/Langat	Taman Kajang Mulia	15	35
64	SELANGOR	Petaling	Sri Pju 1a Pacific Place	23	35
65	P PINANG	T/Laut	Solok Free School	11	35
66	PERAK	Kinta	Rumah Pangsa Sri Conolly	8	35
67	WPKL	Kepong	Mont Kiara (Residensi 22)	5	34
68	SELANGOR	Petaling	Sri Pjs 10 (Teres B:Jln Pjs 10/2,10/4,10/7a-B,10/14,10/16)	7	34
69	SELANGOR	Petaling	Bl Pju 10 Apt Harmoni 2 ( D,E,F,G,H,J,K,T,S,R )	7	34
70	WPKL	Cheras	Flat Sri Johor C(Blok37-59)	42	33
71	SELANGOR	Petaling	Sek 17 Teres E (Jln 17/39-49)	8	33
72	WPKL	Cheras	Asrama Smaiwp	11	32
73	SELANGOR	Gombak	Tmn Desa Jaya Zon 6	5	32
74	SELANGOR	Petaling	Tmn Lestari Putra (Lep 4)	11	32
75	SELANGOR	Gombak	Tmn Rawang Perdana Rp 8	5	31
76	WPKL	L/Pantai	Tmn Yarl D-Sbg Jln Awn Kecil,Jln Awn Kecil4-7, Sbg Psmn Awn Jawa	6	31
77	SELANGOR	Petaling	Tmn Serdang Perdana Sp 5 (Skyvillas)	9	31
78	SELANGOR	H/Langat	Jln Impian Murni Saujana Impian	7	31
79	SELANGOR	Petaling	Sek 13 (Teres C : Jln 13/66-69)	4	31
80	SELANGOR	Petaling	Sek 19 (Teres B:Jln 19/4-7b)	8	31
81	SELANGOR	Petaling	Sek U12 (Tmn Cahaya Alam Teres C:Jln U12/20a-c,25a-c,26a-c, 27a-c)	7	31
82	KELANTAN	K/Bharu	Pasir Kota	21	31

**PECAHAN KES CHIKUNGUNYA MENGIKUT DAERAH DAN NEGERI  
SEHINGGA MINGGU 28/2020 (11 Julai 2020)**

BIL	NEGERI	DAERAH	BIL KES (Daerah)	BIL KES (Negeri)
1	Perlis	-	-	-
2	Kedah	Baling Kota Setar Kuala Muda Kulim Pendang Sik Yan	1 3 3 1 2 2 1	13
3	P. Pinang	Barat Daya Timur Laut Seberang Perai Tengah Seberang Perai Selatan	66 484 18 1	569
4	Perak	Batang Padang Hulu Perak Kampar Kerian Kinta Kuala Kangsar Larut, Matang & Selama Manjung Muallim Perak Tengah	60 2 162 1 399 23 110 13 1 1	772
5	Selangor	Klang Petaling	1 2	3
6	WPKL & P	Kepong Titiwangsa	1 1	2
7	N. Sembilan	-	-	-
8	Melaka	-	-	-
9	Johor	Muar	1	1
10	Pahang	Bera	1	1
11	Terengganu	-	-	-
12	Kelantan	Bachok Kota Bharu Kuala Krai Machang Tanah Merah Tumpat Pasir Mas	5 35 1 2 2 8 1	54
13	Sarawak	-	-	-
14	Sabah	Kota Kinabalu	1	1
15	WP Labuan	-	-	-
<b>JUMLAH</b>			<b>1,416</b>	

