



KEMENTERIAN KESIHATAN MALAYSIA

KENYATAAN MEDIA
KEMENTERIAN KESIHATAN MALAYSIA

SITUASI SEMASA DEMAM DENGGI DI MALAYSIA
MINGGU EPIDEMIOLOGI 31 (31 JULAI – 6 OGOS 2022)

Pada Minggu Epidemiologi ke-31 tahun 2022, jumlah kes demam denggi yang dilaporkan adalah 1,394 berbanding 1,524 kes pada minggu sebelumnya, iaitu penurunan sebanyak 130 kes (8.5%). Tiada kematian akibat komplikasi demam denggi dilaporkan pada Minggu Epidemiologi ke-31 tahun 2022.

Kumulatif kes demam denggi yang dilaporkan sehingga kini adalah sebanyak 32,522 kes berbanding 16,702 kes bagi tempoh sama tahun 2021 iaitu peningkatan sebanyak 15,820 kes (94.7%). Manakala jumlah kematian akibat komplikasi demam denggi meningkat sebanyak 12 kematian (120%), menjadikan kumulatif kematian terkini yang dilaporkan adalah 22 berbanding 10 bagi tempoh yang sama pada tahun 2021 (**Lampiran A & C**).

Jumlah lokaliti hotspot yang dilaporkan pada Minggu Epidemiologi ke-31 adalah 65 lokaliti berbanding 72 lokaliti pada minggu sebelumnya, iaitu penurunan sebanyak 7 lokaliti (9.7%). Daripada jumlah tersebut, 58 lokaliti di Negeri Selangor, empat (4) lokaliti di WPKL & Putrajaya dan tiga (3) lokaliti di Sabah (**Lampiran B & D**).

Survelan chikungunya merekodkan sebanyak 6 kes pada minggu ke-31 dengan empat (4) kes dari Selangor dan masing-masing satu (1) kes dari Pulau

Pinang serta WPKL & Putrajaya. Jumlah kumulatif kes chikungunya sehingga kini adalah 554 kes (**Lampiran E**). Bagi surveilans zika, sebanyak 1,115 sampel darah dan 11 sampel urin telah dijalankan saringan zika dan hasil kesemuanya adalah negatif.

Setiap individu, keluarga dan masyarakat perlu lebih proaktif dalam melakukan aktiviti pemusnahan tempat pembiakan nyamuk Aedes di dalam premis dan di persekitaran. Lakukan aktiviti gotong-royong dan semasa aktiviti gotong-royong, bubuh bahan pembunuh jentik-jentik di dalam bekas yang menampung air. Lupuskan barang lusuh yang tidak terpakai serta buang sampah di tempat yang telah disediakan. Bersihkan dengan cara memberus bahagian dalam bekas agar telur nyamuk tidak melekat di permukaan dalam bekas. Pastikan tiada takungan air pada alas pasu, kanvas penutup barang, rekahan simen, celah daun pada tanaman dan sebagainya. Jadikan sikap peduli terhadap kebersihan persekitaran sebagai amalan pencegahan demam denggi. **Tiada Aedes, tiada denggi, chikungunya dan zika.**

TAN SRI DATO' SERI DR. NOOR HISHAM BIN ABDULLAH

Ketua Pengarah Kesihatan
Kementerian Kesihatan Malaysia
9 Ogos 2022

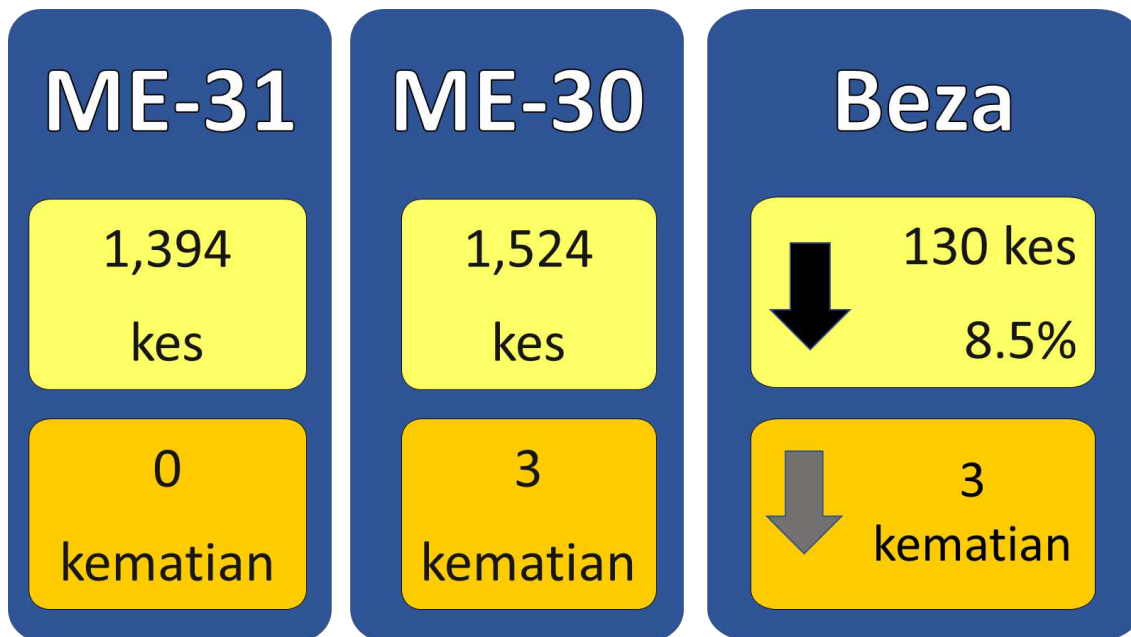

Gambarajah 1: Perbandingan kes dan kematian demam denggi minggu ke-30 dan ke-31 tahun 2022



Gambarajah 2: Perbandingan kes dan kematian demam denggi sehingga minggu ke-31 tahun 2022 dan tempoh sama tahun 2021

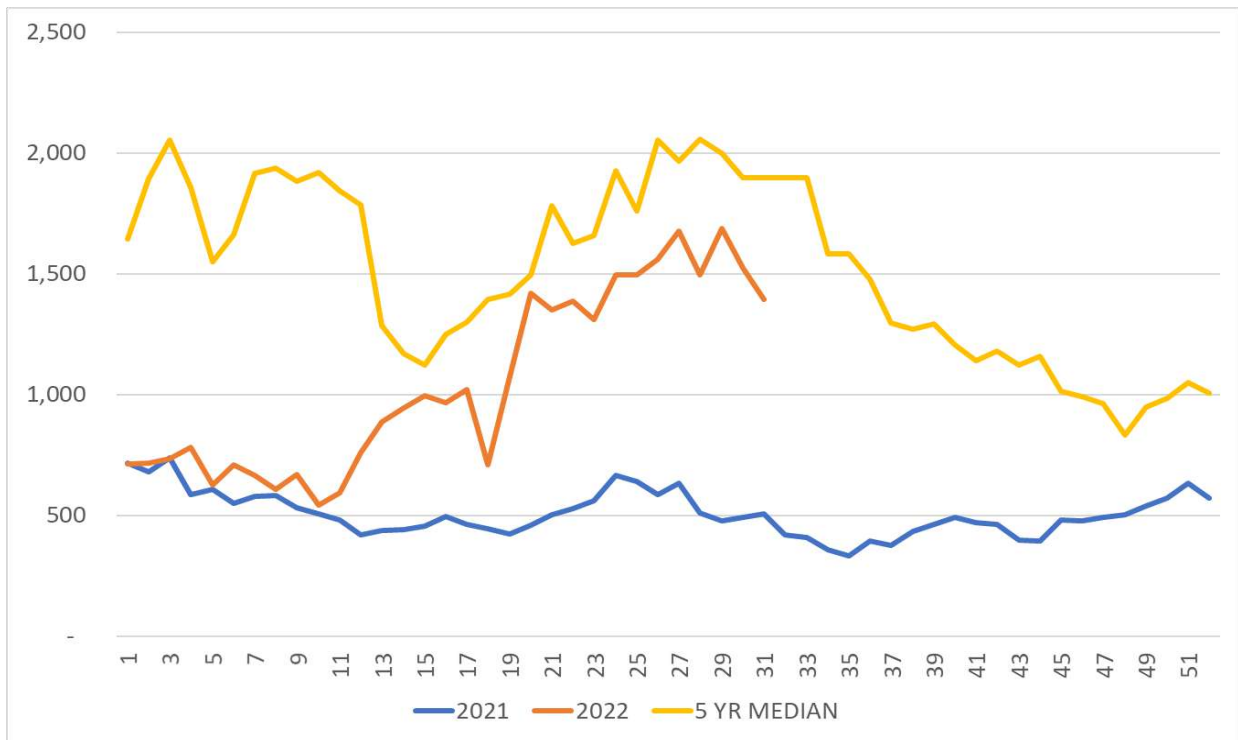

Gambarajah 3: Perbandingan tren kes mingguan demam denggi Malaysia tahun 2022, 2021 dan median 2017-2021

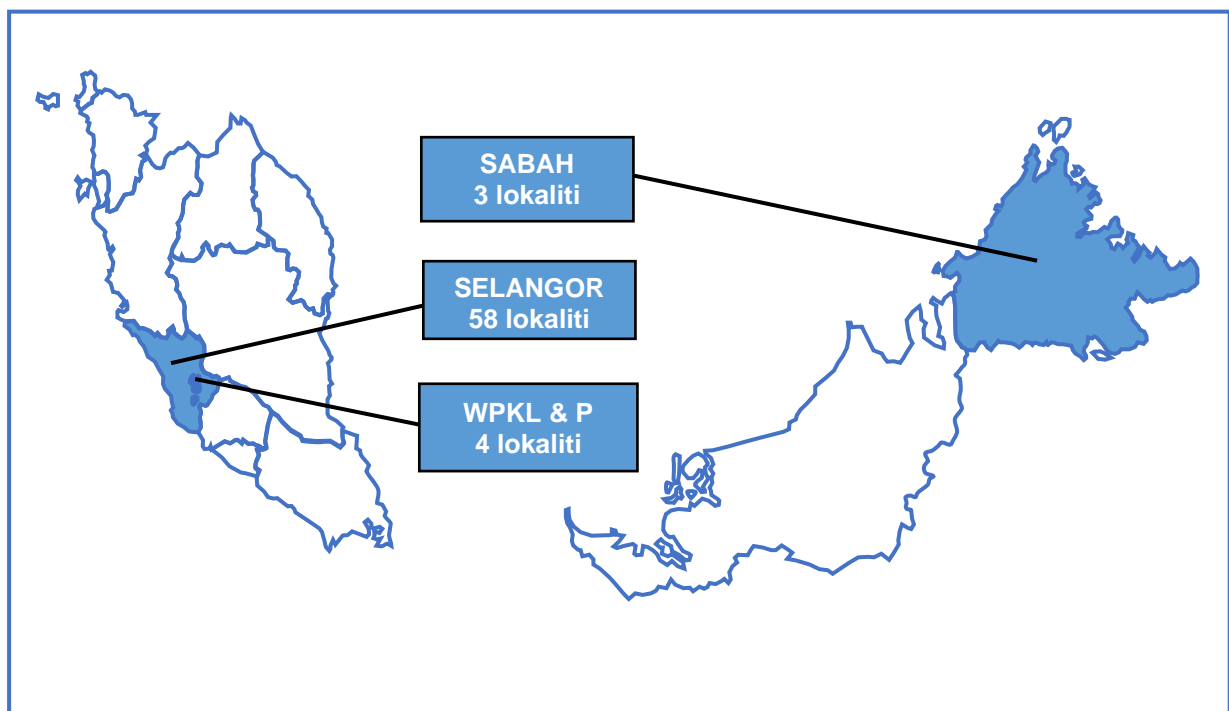

Gambarajah 4: Jumlah lokaliti hotspot denggi minggu ke-31 tahun 2022

BILANGAN KES DENGGI PADA MINGGU 31/2022
(31 Julai hingga 6 Ogos 2022)

Bil.	Negeri	Bilangan Kes dan Kematian Denggi dilaporkan				Kumulatif Kes Denggi sehingga ME 31/2022		Kumulatif Kes Denggi sehingga ME 31/2021	
		Minggu 31 (31 Julai – 6 Ogos 2022)		Minggu 30 (24 Julai – 30 Julai 2022)		Kes	Mati	Kes	Mati
		Kes	Mati	Kes	Mati				
1	Perlis	5	0	2	0	28	0	16	0
2	Kedah	27	0	21	0	676	2	350	0
3	P. Pinang	17	0	27	0	405	0	271	0
4	Perak	27	0	26	0	646	0	391	1
5	Selangor	800	0	815	1	20,660	5	9,764	2
6	WP KL & Putrajaya	140	0	157	0	3,119	5	1,969	1
7	N. Sembilan	38	0	49	0	959	2	382	1
8	Melaka	17	0	22	0	336	0	441	0
9	Johor	75	0	93	0	1,582	1	1,336	1
10	Pahang	24	0	32	1	447	1	303	1
11	Terengganu	5	0	9	0	131	0	30	0
12	Kelantan	19	0	35	0	436	2	131	0
13	Sarawak	18	0	19	0	376	1	256	0
14	Sabah	182	0	217	1	2,704	3	1,058	3
15	WP Labuan	0	0	0	0	17	0	4	0
	MALAYSIA	1,394	0	1,524	3	32,522	22	16,702	10

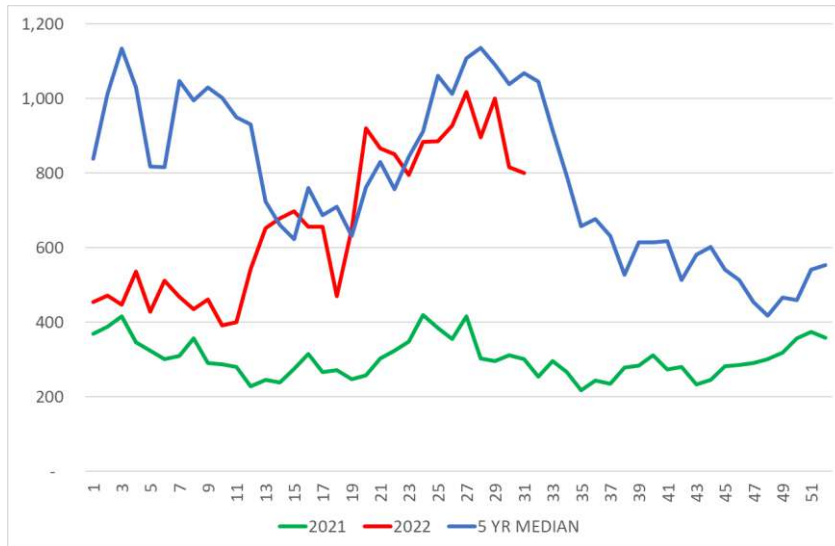

Selangor

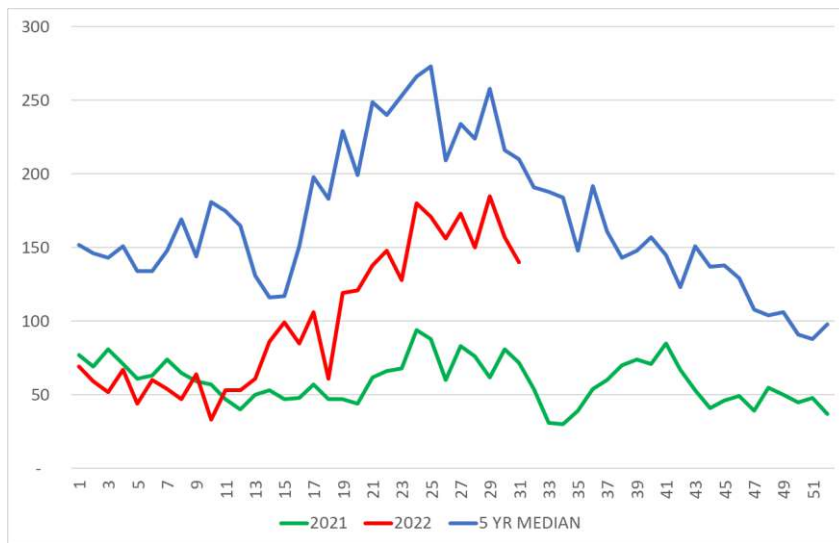

WPKL & Putrajaya

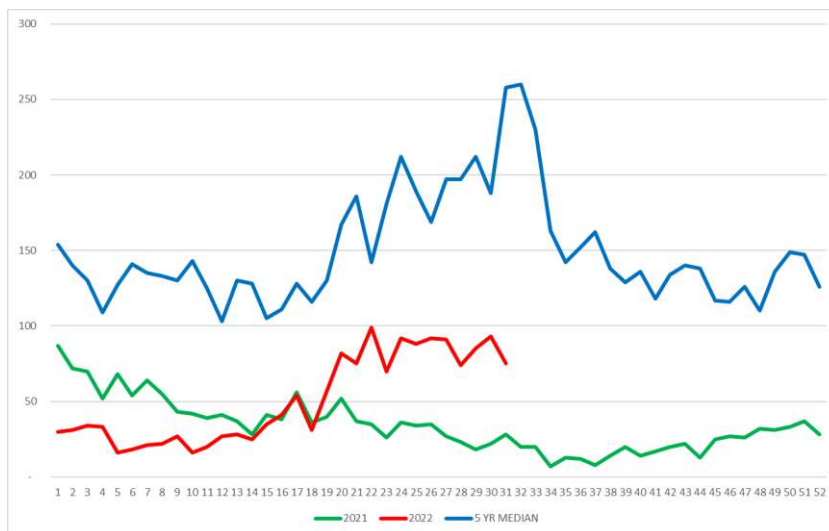

Johor

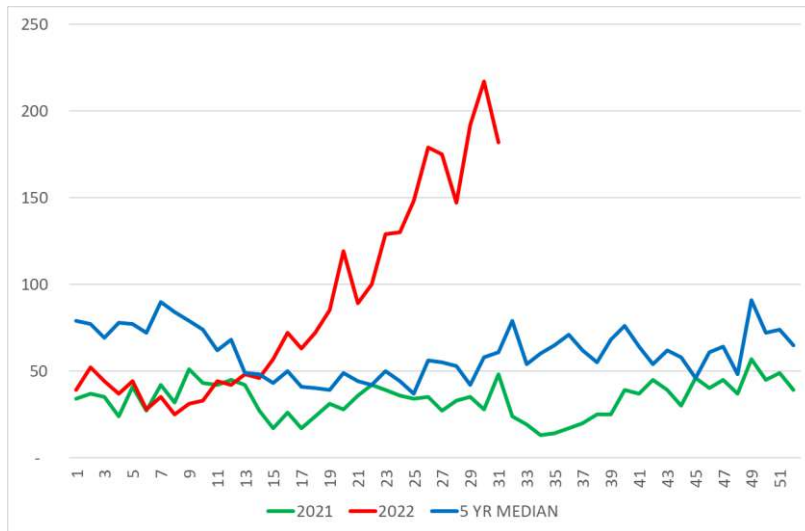

Sabah

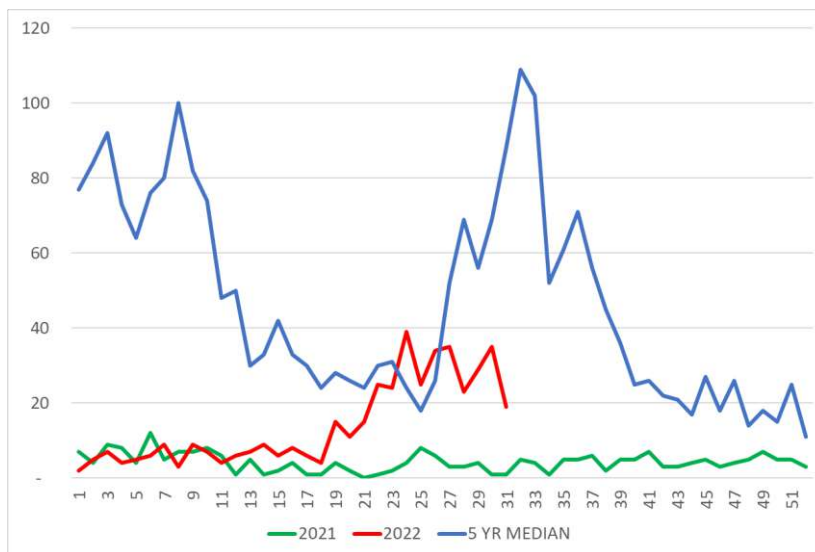

Kelantan

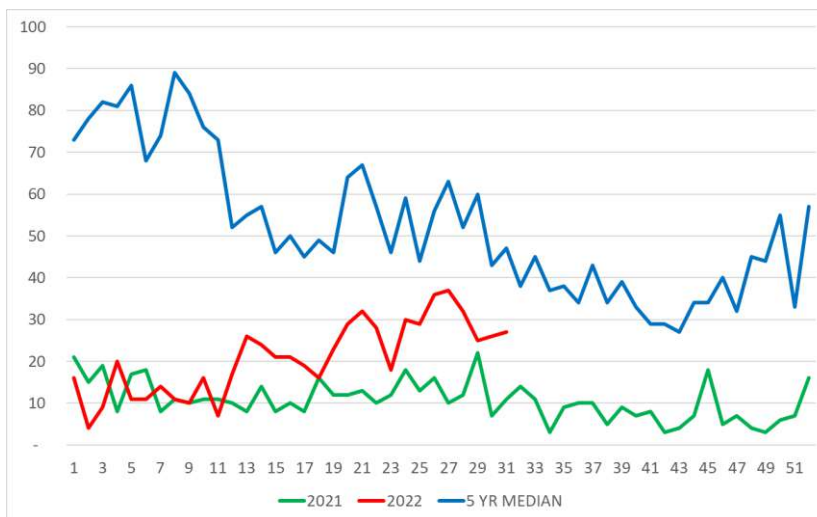

Perak

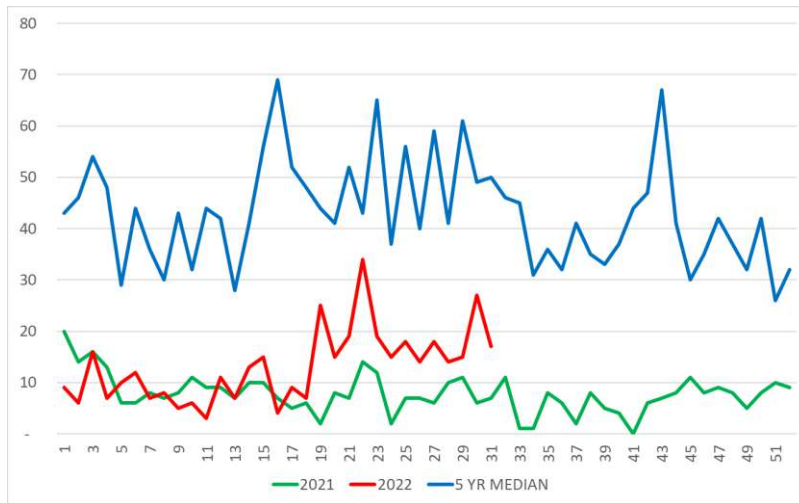

Pulau Pinang

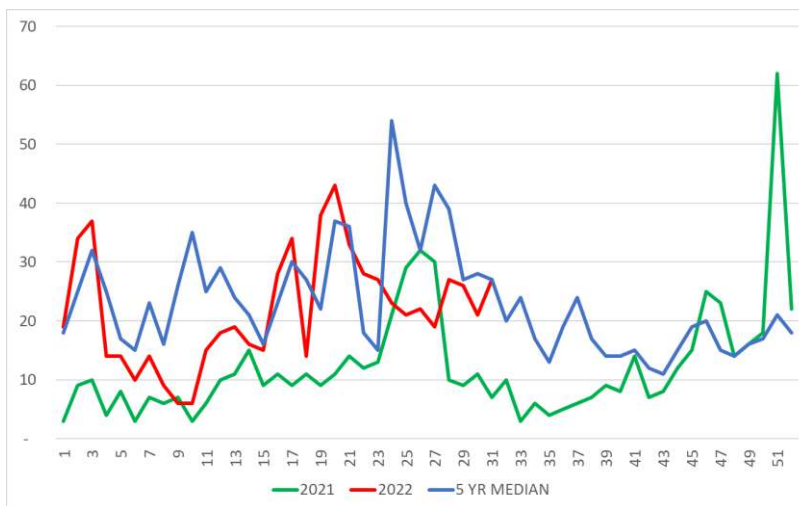

Kedah

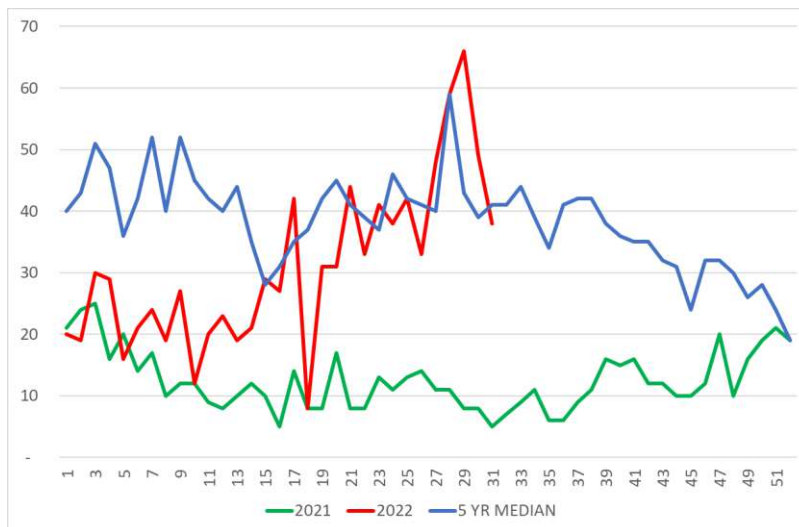

Negeri Sembilan

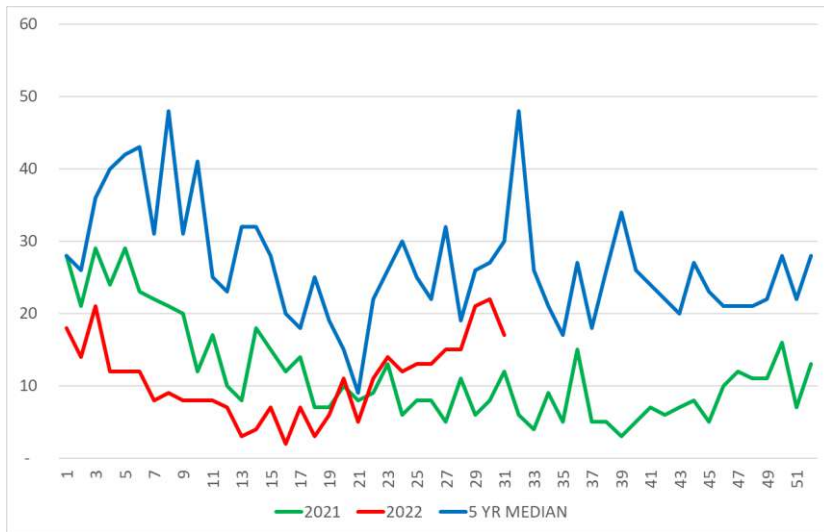

Melaka

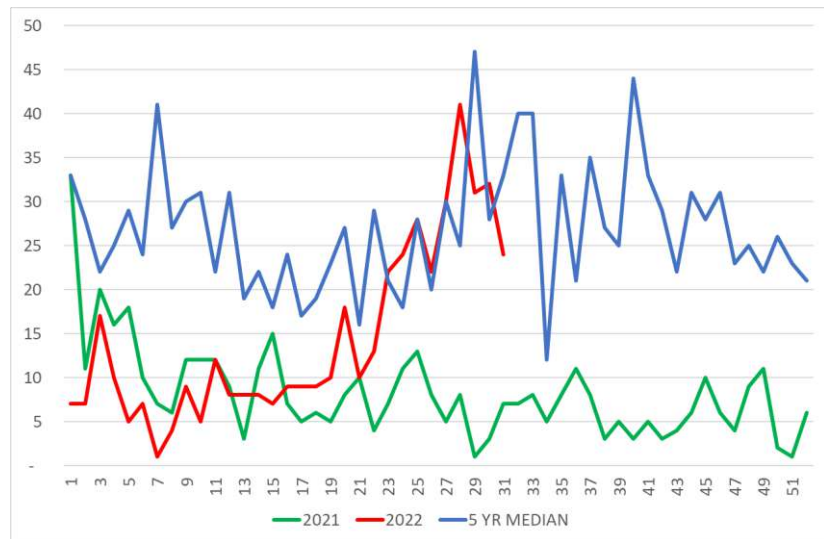

Pahang

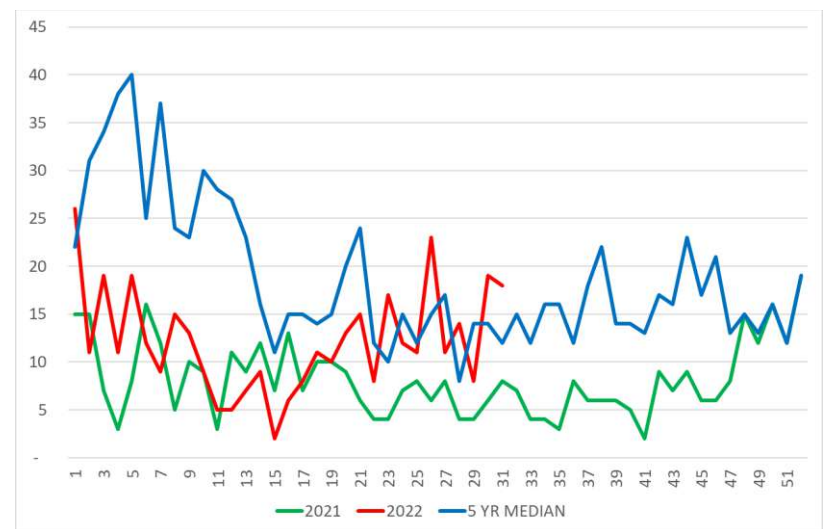

Sarawak

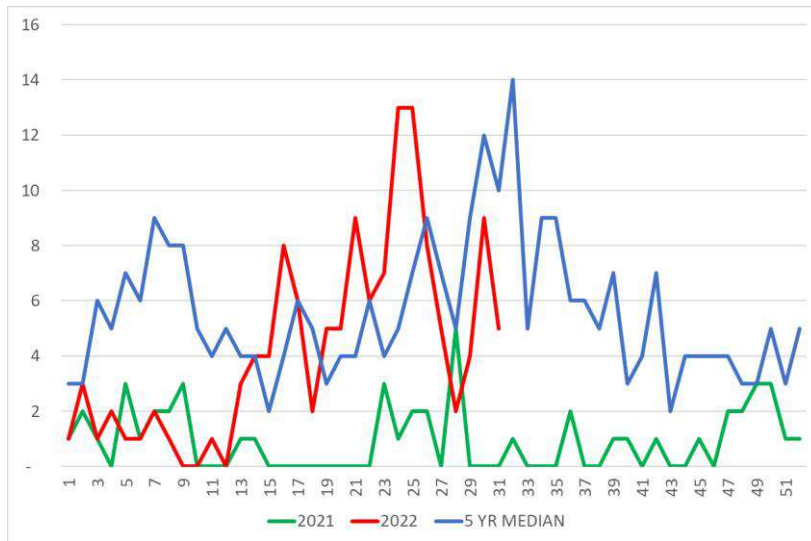

Terengganu

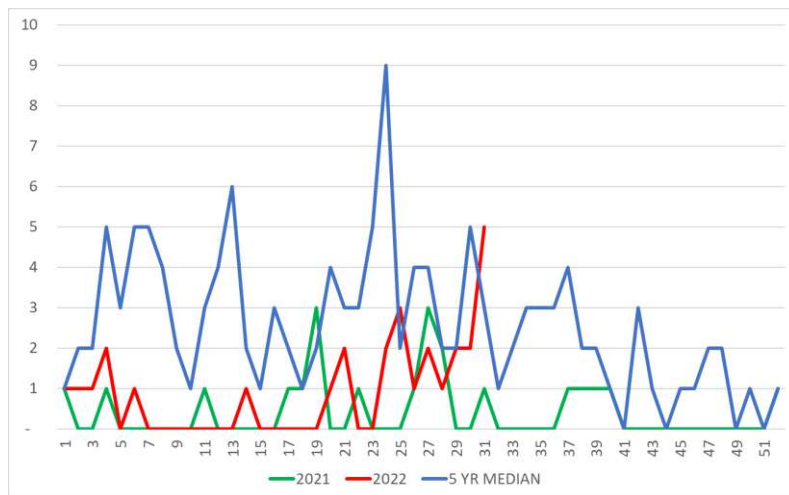

Perlis

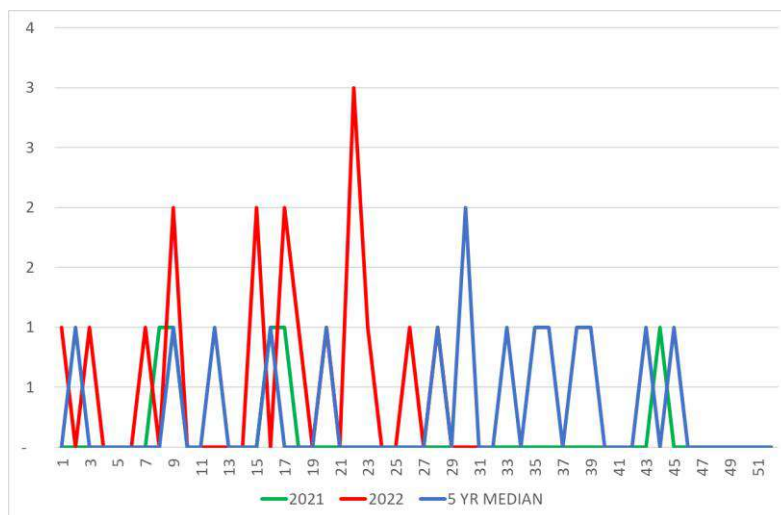

Labuan

**LOKALITI HOTSPOT PADA MINGGU 31/2022
(31 Julai hingga 6 Ogos 2022)**

NO	NEGERI	DAERAH	LOKALITI	BIL KES	TEMPOH WABAK (HARI)
1	SELANGOR	Petaling	E11. Sri PJS 6 Flat Desa Mentari 2 (Blok 4, 5, 6)	73	151
2	SELANGOR	Petaling	E11. Sri PJS 6 Flat Desa Mentari 1 (Blok 1, 2, 3)	29	112
3	SELANGOR	Petaling	E2. Seksyen 17 (Teres A: Jln 17/2 - 17/15)	28	111
4	SELANGOR	Hulu Langat	Jalan TKP 1-9 Taman Kantan Permai	21	92
5	SELANGOR	Petaling	E13. USJ 3/4	26	83
6	SELANGOR	Petaling	E15. Bdr Bkt Puchong BP 1 (Flat Bkt Puchong)	17	81
7	SELANGOR	Petaling	E1. Seksyen 13 (Pangsapuri Brunnsfield Riverview)	33	80
8	SELANGOR	Petaling	E3. Seksyen 27 (Teres C - Jln 27/38 - 27/52A)	31	79
9	SELANGOR	Hulu Langat	Jalan Kajang Mewah 10-20 Taman Kajang Mewah	14	78
10	SELANGOR	Petaling	E14. Tmn Sri Puchong	16	77
11	SELANGOR	Kuala Langat	Pangsapuri Impian, BSP	22	76
12	WPKL	W/P Putrajaya	Presint 8 Parcel 4C	21	74
13	SELANGOR	Petaling	E2. Seksyen 20 (Flat A: Blok 1 - 4)	32	64
14	SELANGOR	Petaling	E6. BL PJU 9 SD 13 Apt Sri Meranti (1) [A, B, C, D, E, F, G]	18	62
15	SELANGOR	Hulu Langat	Jalan 1-8 Taman Desa Mewah	14	61
16	SELANGOR	Petaling	E15. Tmn Saujana Puchong SP 7	10	61
17	SELANGOR	Petaling	E1. Seksyen 16 (Kuarters SUK)	39	59
18	SELANGOR	Hulu Langat	Pangsapuri Taman Ampang Mewah	16	59
19	WPKL	W/P Putrajaya	Presint 15 - Parcel 15-12B (C1, C2, C3, B2)	19	58
20	SELANGOR	Petaling	E13. SS 19/6	14	58
21	SELANGOR	Hulu Langat	Jalan 3/38 - 3/56 Seksyen 3 Bandar Baru Bangi	18	56
22	SELANGOR	Petaling	E13. USJ 3/1	14	56

NO	NEGERI	DAERAH	LOKALITI	BIL KES	TEMPOH WABAK (HARI)
23	SELANGOR	Klang	Taman Bukit Jati 01	8	52
24	SELANGOR	Kuala Langat	Taman Rambai Indah	15	52
25	SELANGOR	Petaling	E6. BL PJU 9 SD 13 Foresta Kondo	14	48
26	SELANGOR	Hulu Langat	Appt Seri Cempaka Seksyen 16 Bandar Baru Bangi	12	48
27	SELANGOR	Petaling	E5. Seksyen U5 (Pangsapuri Jasmin: Blok 1 - 6)	18	48
28	SELANGOR	Petaling	E1. Seksyen 7 (Flat A: Blok 1 - 12, Blok 38 - 43)	6	47
29	SELANGOR	Hulu Selangor	Apt Teratai TBR BB	12	47
30	SELANGOR	Petaling	E11. Sri PJU 1A PPRT Lembah Subang 2 (Blok A - E)	15	46
31	SELANGOR	Petaling	E12. Tm PJS 2D Flat Desa Mentari (Blok 11)	21	46
32	SELANGOR	Petaling	E11. Sri PJS 8 Mentari Court	13	46
33	SELANGOR	Hulu Langat	Jalan BM 11-27 Taman Bukit Mewah	11	45
34	SELANGOR	Klang	Taman Perindustrian Jalan Haji Abdul Manan 1	9	44
35	SABAH	Tawau	JK62 Tmn. Semarak PH. 2c	17	44
36	SELANGOR	Petaling	E2. Seksyen 24 (Teres D: Jln 24/18 - 24/26)	6	42
37	SELANGOR	Hulu Langat	Flat Taman Dagang	5	42
38	SELANGOR	Klang	Pangsapuri Perdana Villa	24	42
39	SELANGOR	Hulu Langat	Taman Asa Jaya	10	40
40	SELANGOR	Petaling	E12. Tm PJS 2C Tmn Medan (Teres 2) [Jln PJS 2C/12, 14, 16, 16A-C, 18, 19, 20, 21, 22]	6	40
41	SELANGOR	Petaling	E13. USJ 6 (Qts Guru)	14	40
42	SELANGOR	Petaling	E13. USJ 3/2	11	40
43	SELANGOR	Petaling	E1. Seksyen 2	14	40
44	WPKL	Titivangsa	Desa Tunku Mariam	35	39
45	SELANGOR	Petaling	E16. Tmn Lestari Perdana (Pangsapuri Sri Indah) Blok 1 Hingga 35	13	39
46	SELANGOR	Hulu Langat	Kampung Bukit Sungai Puteh	6	38

NO	NEGERI	DAERAH	LOKALITI	BIL KES	TEMPOH WABAK (HARI)
47	SELANGOR	Hulu Langat	Jalan Puncak Saujana 5/2 Taman Puncak Saujana	5	38
48	SELANGOR	Petaling	E12. Tm PJS 2C Tmn Medan (Teres 1) [Jln PJS 2C/2, 2C/7, 2C/7A, 2C/7b, 2C/9, 2C/12, 14]	5	38
49	SELANGOR	Klang	Taman Sentosa 12	6	38
50	SELANGOR	Hulu Selangor	Jalan Kantansari BSB	6	37
51	SABAH	Lahad Datu	Kg. Muhibbah PKT 1	8	37
52	SELANGOR	Klang	Taman Sentosa 29	8	36
53	SELANGOR	Hulu Selangor	Apt Seri Cempaka BS	8	34
54	SELANGOR	Petaling	E13. SS 19/1	11	34
55	SELANGOR	Klang	Apartment Prima Bayu	7	33
56	SELANGOR	Hulu Langat	Flat Sri Nilam Bandar Baru Ampang	6	33
57	WPKL	Titivangsa	Kem Wardieburn (Blok G)	18	32
58	SELANGOR	Petaling	E9. KT SS 3(Teres 5) [Jln SS 3/29, 33, 35, 37, 64, 64A, 66, 68, 70, 72, 74, 76, 78]	10	32
59	SELANGOR	Hulu Langat	Jalan Jasmin 23-32 Taman Jasmin	7	32
60	SELANGOR	Petaling	E11. Sri PJS 5 Flat Desa Ria (G, J, K, L, M, N, O, P)	5	32
61	SELANGOR	Hulu Langat	Jalan Kajang Impian 2 Taman Kajang Impian	6	31
62	SELANGOR	Hulu Langat	Jalan TPS 4/10-4/15 Taman Pelangi Semenyih	4	31
63	SELANGOR	Hulu Langat	Taman Maju	8	31
64	SABAH	Tawau	JK02 Tmn. Semarak Loji	7	31
65	SELANGOR	Klang	Seksyen 25 (Pangsapuri Damai)	5	31

**KES MINGGUAN CHIKUNGUNYA DI MALAYSIA MINGGU 31/2022
(DARI 31 JULAI HINGGA 6 OGOS 2022)**

Bil.	Negeri	Jumlah Kes Chikungunya ME 31/2022	Jumlah Kes Chikungunya ME 31/2021	Kumulatif Kes Chikungunya Tahun 2022 Sehingga ME 31/2022	Kumulatif Kes Chikungunya Tahun 2021 Sehingga ME 31/2021	Kumulatif Kes Chikungunya Bagi Tahun 2021
1	Perlis	0	0	0	1	3
2	Kedah	0	0	13	122	140
3	P. Pinang	1	0	10	45	77
4	Perak	0	0	10	176	180
5	Selangor	4	4	171	131	339
6	WP KL & Putrajaya	1	10	237	267	490
7	N. Sembilan	0	0	73	4	22
8	Melaka	0	0	6	25	29
9	Johor	0	4	4	94	97
10	Pahang	0	0	2	0	0
11	Terengganu	0	0	0	0	0
12	Kelantan	0	0	27	20	55
13	Sarawak	0	0	1	0	0
14	Sabah	0	0	0	0	0
15	WP Labuan	0	0	0	0	0
	MALAYSIA	6	18	554	885	1,432